



MODELL | 363-02

# ELINE TOPP

PURE LINO



#dalegarn #DG  
#houseofyarn\_norway



## ELINE TOPP



### GARN BRUKT I DENNE OPPSKRIFTEN:

PURE LINO 85 % økologisk, resirkulert lin-rayon, 15 % premium naturlig lin, 50 gram = ca 120 meter

### DESIGN

Anne-Kirsti Espenes

### STØRRELSER

XS (S) M (L) XL

### PLAGGETS MÅL

Overvidde ca	83	(90)	95	(103)	112	cm
Hel lengde ca	54	(56)	58	(60)	61	cm

### GARNFORBRUK

Olivengrønn 804	5	(5)	6	(6)	7	nøster
-----------------	---	-----	---	-----	---	--------

### PINNEFORSLAG

Stor rundp nr 3 og 3,5  
Liten rundp nr 3

### STRIKKEFASTHET

5 m diagram **A** = ca 2,5 cm  
22 m diagram **B** og diagram **C** = 10 cm

### Alternativt garn: LERKE

#### Slik finner du riktig størrelse:

1. Ta mål av et strikkeplagg som passer.
2. Sammenlign målene med oppskriften.
3. Velg størrelse ut fra overvidden på bolen.
4. Lengde på bol og ermer kan du strikke lenger eller kortere ved behov.

#### Sjekk strikkefastheten ved å strikke en prøvelapp.

Tell antall m pr 10 cm, har du flere m enn oppgitt, skift til tykkere p. Har du færre m, skift til tynnere p.

### FORKORTELSER

r = rett, vr = vrang, m = maske, p = pinne

### © House of Yarn AS

Kopiering og publisering av materiale og oppskrifter, eller bruk av dette i næringsøyemed, er ikke tillatt uten avtale med House of Yarn AS.

# 363-02



## BOLEN

Legg opp 180 (196) 208 (224) 244 m på rundp nr 3. Strikk \*1 omgang r, 1 omgang vr\*, gjenta fra \*-\* i alt 3 ganger = 3 riller. Skift til p nr 3,5 og strikk mønster slik: (Omgangen begynner med mønster **A** midt i den ene siden) mønster etter diagram **A**, mønster etter diagram **B**, mønster etter diagram **A**, mønster etter diagram **C**, mønster etter diagram **A**, mønster etter diagram **B**, mønster etter diagram **A**, mønster etter diagram **C**. Diagram **B** strikkes slik: Begynn ved pila for valgt størrelse og strikk som angitt.

Diagram **C** strikkes slik: Strikk som angitt og slutt ved pila for valgt størrelse.

Strikk til arbeidet måler 33 (34) 35 (37) 37 cm. Fell av 9 (11) 13 (13) 15 m i hver side, det vil si mønster **A** (= 5 m + 2 (3) 4 (4) 5 m på hver side) = 81 (87) 91 (99) 107 m igjen til for- og bakstykket.

## FORSTYKKET

Fortsett med mønster fram og tilbake og fell til ermehull i hver side på hver 2. p 2,1,1,1,1 (2,1,1,1,1,1) 2,1,1,1,1,1 (2,1,1,1,1,1,1) 2,2,1,1,1,1,1,1 m = 69 (73) 77 (83) 87 m.

Strikk til ermehullet, målt rett opp, måler 11 (12) 12 (12) 13 cm.

Sett de midterste 19 (21) 23 (25) 27 m på en tråd. Strikk hver side for seg og fell på hver 2. p mot halsen 2,2,1,1,1,1,1 m (likt for alle størrelser) = 16 (17) 18 (20) 21 m. Strikk til ermehullet, målt rett opp, måler 21 (22) 23 (24) 25 cm. Fell av.

Strikk den andre siden på samme måte, men speilvendt.

## BAKSTYKKET

Strikk mønster fram og tilbake og fell til ermehull som på forstykket. Fortsett rett opp til bakstykket er 4 cm kortere enn forstykket. Sett de midterste 29 (31) 33 (35) 37 m på en tråd.

Strikk hver side for seg og fell på hver 2. p mot nakken 2,1,1 m.

Strikk til bakstykket er like langt som forstykket. Fell av.

Strikk den andre siden på samme måte, men speilvendt.



## MONTERING

Sy sammen på skuldrene.

## KANT RUNDT HALSEN

Begynn på den ene skulderen og bruk rundp nr 3. Legg tråden under kanten, strikk opp ca 10 - 11 m pr 5 cm hele veien rundt og ta med m som ble satt på en tråd foran og bak.

Strikk 4 p r fram og tilbake (1. p fra vrangen). Fell av med r m fra vrangen. Sy sammen endene av kanten.

## KANTER RUNDT ERMEHULLENE

Begynn i bunnen av ermehullet og strikk som kanten rundt halsen.

## DIAGRAM A, B, C

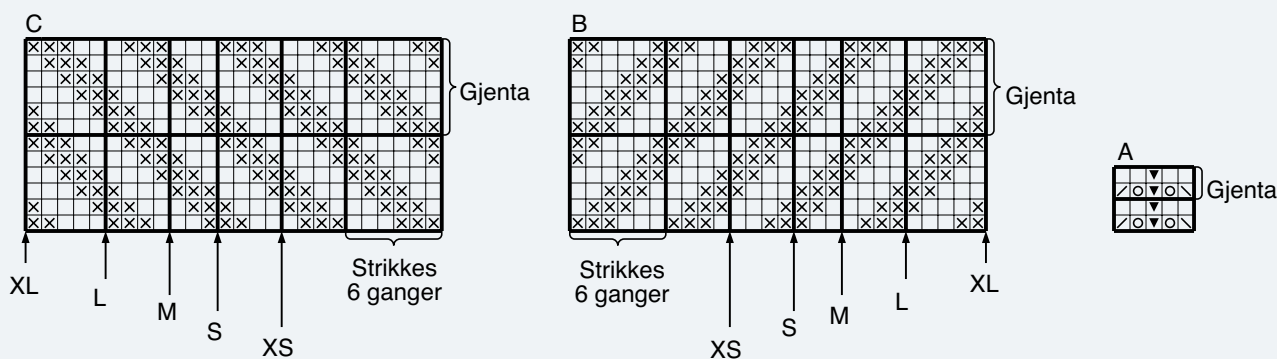

- R på retten, vr på vrangen
- Vr på retten, r på vrangen
- Ta 1 m løs av, 1 rett, trekk den løse m over 1 r
- 2 m r sammen
- ▼ 1 vridd r på retten, 1 vridd vr på vrangen
- 1 kast

# Garn brukt i denne oppskriften



## PURE LINO

85 % økologisk resirkulert lin-rayon,  
15 % premium naturlig lin  
Produsert i EU/Italia



**PURE LINO** er et unikt, mykt garn i 100 % lin med flott fall og svært gode bruks-egenskaper. Dette er et perfekt helårsgarn. Plagg i **Pure LINO** er behagelig mot huden, puster, er svært fuktabsorberende og ideelt til all sommerstrikk. Vi anbefaler **Pure LINO** til alle strikke- og hekleprosjekter, og både til plagg og interiør.

Bruk **Pure LINO** til fine sommertopper, gensere, jakker, skjørt og kjoler, og siden det er så mykt er det nydelig til barn og babystrikk også. Det fint definerte maskebildet egner seg like godt til alle typer strukturer, rille- og hullstrikk samt fletter i tillegg til enkel glattstrikk og striper.

**Pure LINO** er 100 % lin som er ren plante-fiber, og er dermed et perfekt garnvalg for vegetarianere og veganere.

- Pure LINO inneholder 85 % økologisk resirkulert lin-rayon og 15 % ny, naturlig lin.
- Råvaren er 100 % lin-avfall fra tekstilproduksjon. Råmaterialet regenereres/ omdannes til ny lin-rayon-fiber og blandes med 15 % naturlig lin.
- Prosessen er sertifisert økologisk, miljøvennlig og bærekraftig.
- Teknologien er en hydrolysemetode i lukket anlegg utviklet og sertifisert av Spoerry 1866 – Sveits.
- Pure LINO spinnes, farges og produseres i Italia/EU.

**NB!** **Pure LINO** har samme strikkefasthet som **Lerke** så oppskriftene kan fint brukes om hverandre.

10  
22 3,5

50 gram = ca 120 meter

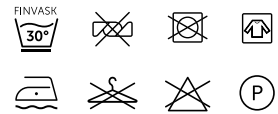

- 30 °C finvask
- Kort sentrifugering
- Vaskemiddel for finvask
- Bruk ikke skyllemiddel
- Tørkes flatt

**House of Yarn** er et norsk merkevarehus og totalleverandør av kvalitetsgarn, design og accessoarer til faghandel og kjedebutikker i Norge og Norden.

[houseofyarn.no](http://houseofyarn.no)

# HOUSE *of* YARN



[dustorealpakka.no](http://dustorealpakka.no)



[dalegarn.no](http://dalegarn.no)



[knitathome.no](http://knitathome.no)



[gjestal.no](http://gjestal.no)

## FØLG HOUSE OF YARN OG VÅRE BRANDS PÅ SOSIALE MEDIER



HOUSEOFYARN.NO  
DUSTOREALPAKKA  
DALEGARN.NO  
GJESTALGARN



HOUSEOFYARN\_NORWAY



HOUSEOFYARN

---

FORHANDLERINFORMASJON