



MODELL | 368-11

REINROSE GENSER GRÅBLÅ

NATURAL LANOLIN WOOL



#dalegarn #DG
#houseofyarn_norway



368-11

REINROSE GENSER GRÅBLÅ



GARN BRUKT I DENNE OPPSKRIFTEN:
NATURAL LANOLIN WOOL
100 % ren ny ull, 50 gram = ca 100 meter

DESIGN Trine Lise Høyseth

STØRRELSER S (M) L (XL) XXL

PLAGGETS MÅL

Overvidde ca 88 (97) 106 (115) 125 cm
Hel lengde ca 58 (60) 62 (64) 66 cm
Ermelengde ca 47-48 cm i alle størrelser

GARNFORBRUK

Stålgrå 1402 8 (9) 10 (11) 12 nøster
Lys denim 1433 3 (3) 4 (4) 4 nøster

PINNEFORSLAG Stor og liten rundp og strømpep nr 3,5 og 4

TILBEHØR 1 glidelås i passende lengde

STRIKKEFASTHET

22 m glattstrikk på p nr 4 = 10 cm i bredden
25 p glattstrikk på p nr 4 = 10 cm i høyden

Alternativt garn: PURE ECO WOOL, FALK, LERKE, PURE LINO

Slik finner du riktig størrelse:

1. Ta mål av et strikkeplagg som passer.
2. Sammenlign målene med oppskriften.
3. Velg størrelse ut fra overvidden på bolen.
4. Lengde på bol og ermer kan du strikke lenger eller kortere ved behov.

Sjekk strikkefastheten ved å strikke en prøvelapp. Tell antall m pr 10 cm, har du flere m enn oppgitt, skift til tykkere p. Har du færre m, skift til tynnere p.

FORKORTELSER r = rett, vr = vrang, m = maske, p = pinne

© House of Yarn AS

Kopiering og publisering av materiale og oppskrifter, eller bruk av dette i næringsøyemed, er ikke tillatt uten avtale med House of Yarn AS.



BOLEN

Legg opp 194 (214) 234 (254) 274 m med lys denim på rundp nr 3,5. Strikk rundt med 6 omganger glattstrikk og 1 omgang vr (= brettekant). Skift til rundp nr 4 og stålgrå. Sett et merke i hver side med 97 (107) 117 (127) 137 m til for- og bakstykke. Strikk glattstrikk til arbeidet måler 17 (18) 19 (20) 21 cm fra brettekanten. Fortsett med mønster etter **diagrammet**, begynn ved pilen for riktig størrelse i begge sider. Når diagrammet er ferdig, måler arbeidet ca 37 (38) 39 (40) 41 cm. Strikk 1 omgang stålgrå, **samtidig** felles det 10 m i hver side til ermehull (= 5 m på hver side av merkene). Legg arbeidet til side og strikk ermene.

ERMENE

Legg opp 51 (53) 55 (57) 59 m med lys denim på strømpep nr 3,5. Strikk rundt med 4 omganger glattstrikk og 1 omgang vr (= brettekant). Skift til strømpep nr 4 og stålgrå. Sett et merke på begynnelsen av omgangen. Når arbeidet måler 6 cm fra brettekanten, økes det 1 m på hver side av merket midt under. Gjenta økningene på hver 2,5. (2,5.) 2. (2.) 2. cm 15 (16) 18 (19) 20 ganger til = 83 (87) 93 (97) 101 m. **Samtidig** når arbeidet måler 27 cm, strikkes mønster etter **diagrammet**. Tell ut fra midt på ermet, hvor diagrammet skal begynne. Etter diagrammet strikkes 1 omgang med stålgrå, **samtidig** felles det 10 m midt under ermet = 73 (77) 83 (87) 91 m.

Legg arbeidet til side og strikk et erme til.

BÆRESTYKKET

Sett alle delene inn på rundp nr 4 slik: Ene ermet, forstykket, andre ermet og bakstykket = 320 (348) 380 (408) 436 m. Omgangene begynner nå mellom bakstykket og venstre ermet. Sett et merke i hver sammenføyning (= 4 merker). Strikk med stålgrå til ferdig mål. **Samtidig** på 2. omgang, begynner fellingene til raglan. Strikk 1 m, 2 r sammen, *strikk til 3 m før neste merke, ta 1 m løs av p som om den skulle strikkes r, 1 r, trekk den løse m over, 2 r, 2 r sammen*, gjenta fra *-* ved hvert merke, strikk til 3 m før omgangen slutter, ta 1 m løs av p som om den skulle strikkes r, 1 r, trekk den løse m over, 1 r. Gjenta raglanfellingene på hver 2. omgang 3 ganger til. Fell av 1 m midt foran (= splitt til glidelås). Klipp tråden, strikk ferdig med glattstrikk fram og tilbake fra midt foran. De 2 ytterste m i hver side strikkes r på alle p.

Fortsett raglanfellingene på hver 2. p til det er felt i alt 22 (24) 25 (24) 24 ganger, deretter på hver p 0 (0) 0 (4) 7 ganger.

NB! Fra vrangen strikkes 2 vr sammen før merket og 2 vridd vr sammen etter merket. Sett 7 (8) 9 (10) 11 m på hver side av midt foran på en maskeholder til hals. Fortsett raglanfellingene på hver 2. p 2 (1) 0 (0) 0 ganger og deretter på hver p 3 (5) 8 (8) 8 ganger. **Samtidig** felles det i hver side til halsen på hver 2. p 2 m 1 gang, deretter 1 m til raglanfellingene er ferdige.

HALSKANT

Bruk stålgrå og rundp nr 4. Strikk inn alle m (inkl m på maskeholderen foran) og strikk opp ca 5-6 m på hver side av halsfellingene.

Strikk 9 p glattstrikk fram og tilbake (De 2 ytterste m i hver side strikkes r på alle p), **samtidig** på 1. p justeres m-tallet til 84 (88) 92 (96) 100 m. Skift til lys denim, strikk 1 p r fra retten og 1 p r fra vrangen (= brettekant). Skift til rundp nr 3,5.

Strikk 10 p glattstrikk til belegg. Skift til stålgrå og fell av alle m unntatt 4 m i hver side. Disse strikkes videre i glattstrikk og stålgrå til belegg, til de er like lange som glidelåsen. Fell av.

MONTERING

Sy i glidelåsen, begynn ca 0,5 cm fra brettekanten øverst i halsen. Brett halskanten dobbel mot vrangen og sy til med løse sting. Sy beleggene over glidelåsen.

Sy opp kantene nederst på ermene og bolen.

Sy sammen under ermene.

DIAGRAM

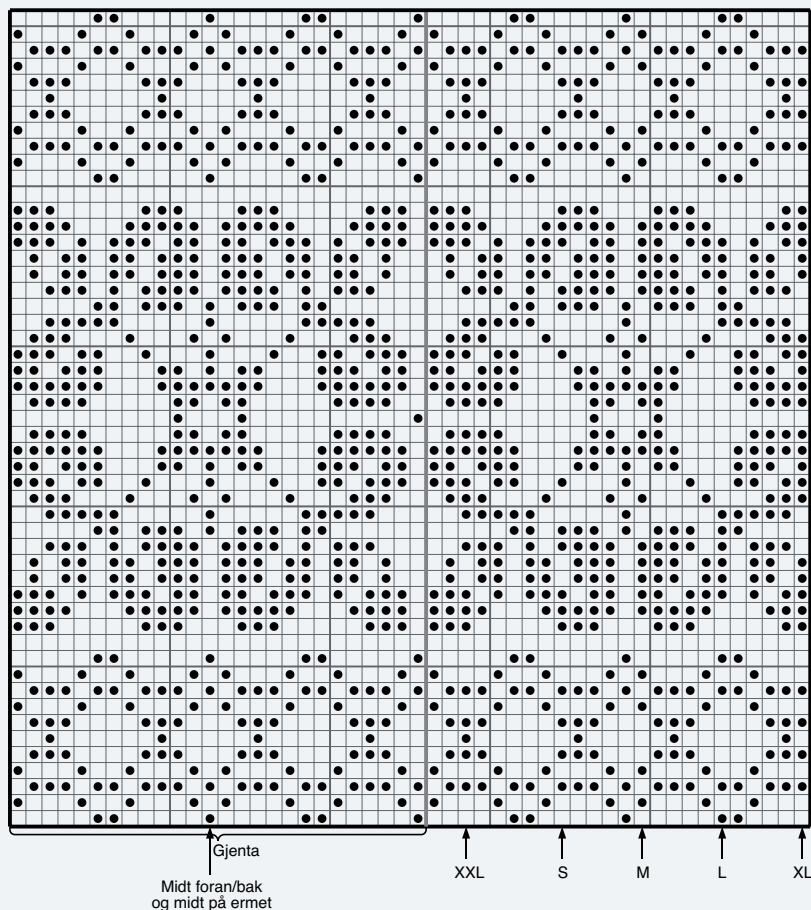

- Stålgrå 1402
- Lys denim 1433

Garn brukt i denne oppskriften



NATURAL LANOLIN WOOL

100 % ren ny ull
WOOLMARK-sertifisert garn
Produsert i EU/Romania

NATURAL LANOLIN WOOL er et 4-tråds naturlig ullgarn som ivaretar ullas opprinnelige egenskaper. Det betyr maksimal elastisitet og god varme- og isolasjonsevne selv når plagget er fuktig og vått. Etter farging tilsettes lanolin som er naturlig ullfett som øker ullas selvrensende og vannavstøtende egenskaper. Det gir deg et garn med de beste bruksegenskapene til f.eks. bleiebukser, ullundertøy, sokker og alle typer plagg til sport og fritid.

Natural Lanolin Wool er det beste valget til barnhageungen, og er det naturlige valget til kofter og gensere til liten og stor. Bruk **Natural Lanolin Wool** til alt av tilbehør fra votter og vanter til sokker, støvelfôr, luer, skjerf og halsler. **Natural Lanolin Wool** egner seg uansett strikketeknikker fra mønsterstrikk til fine fletter og aranmønster, og alle typer strukturmønster.

Lanolin vaskes gradvis ut av plagget. Vi anbefaler at du da bruker Sonett Ullkur med naturlig lanolin som gjør et utvasket plagg mykt og elastisk igjen. Ved regelmessig bruk av ullkur, tar du vare på ullas beste egenskaper.

NB! Husk at du kan strikke med **Natural Lanolin Wool**, **Pure ECO Wool**, **Lerke**, **Falk** og **Pure Lino** etter samme oppskrift. **Natural Lanolin Wool** kan toves.

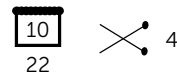

50 gram = ca 100 meter



- Ullvugge 30 °C
- Vrenses før vask
- Bruk vaskemiddel for ull/silke
- Bruk ikke skyllemiddel
- Tørkes flatt



Finnes også i grå:

REINROSE GENSER GRÅ
DG 368-12

House of Yarn er et norsk merkevarehus og totalleverandør av kvalitetsgarn, design og accessoarer til faghandel og kjedebutikker i Norge og Norden.

houseofyarn.no

HOUSE *of* YARN



dustorealpakka.no



dalegarn.no



knitathome.no



gjestal.no

FØLG HOUSE OF YARN OG VÅRE BRANDS PÅ SOSIALE MEDIER



HOUSEOFYARN.NO
DUSTOREALPAKKA
DALEGARN.NO
GJESTALGARN



HOUSEOFYARN_NORWAY



HOUSEOFYARN

FORHANDLERINFORMASJON