



MODELL | 368-12

# REINROSE GENSER GRÅ

NATURAL LANOLIN WOOL



#dalegarn #DG  
#houseofyarn\_norway

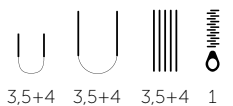

# 368-12

## REINROSE GENSER GRÅ



**GARN BRUKT I DENNE OPPSKRIFTEN:**  
NATURAL LANOLIN WOOL  
100 % ren ny ull, 50 gram = ca 100 meter

**DESIGN** Trine Lise Høyseth

**STØRRELSER** S (M) L (XL) XXL

### PLAGGETS MÅL

Overvidde ca	88	(97)	106	(115)	125	cm
Hel lengde ca	58	(60)	62	(64)	66	cm
Ermelengde	ca 47-48 cm i alle størrelser					

### GARNFORBRUK

Lys grå melert	1421	8	(9)	10	(11)	12	nøster
Mørk grå	1403	3	(3)	4	(4)	4	nøster

**PINNEFORSLAG** Stor og liten rundp og strømpep nr 3,5 og 4

**TILBEHØR** 1 glidelås i passende lengde

### STRIKKEFASTHET

22 m glattstrikk på p nr 4 = 10 cm i bredden  
25 p glattstrikk på p nr 4 = 10 cm i høyden

**Alternativt garn: PURE ECO WOOL, FALK, LERKE, PURE LINO**

### Slik finner du riktig størrelse:

1. Ta mål av et strikkeplagg som passer.
2. Sammenlign målene med oppskriften.
3. Velg størrelse ut fra overvidden på bolen.
4. Lengde på bol og ermer kan du strikke lenger eller kortere ved behov.

**Sjekk strikkefastheten ved å strikke en prøvelapp. Tell antall m pr 10 cm, har du flere m enn oppgitt, skift til tykkere p. Har du færre m, skift til tynnere p.**

**FORKORTELSER** r = rett, vr = vrang, m = maske, p = pinne

### © House of Yarn AS

Kopiering og publisering av materiale og oppskrifter, eller bruk av dette i næringsøyemed, er ikke tillatt uten avtale med House of Yarn AS.

## OPPSKRIFT PÅ KNESTRØMPER | DG368-08

### BOLEN

Legg opp 194 (214) 234 (254) 274 m med mørk grå på rundp nr 3,5. Strikk rundt med 6 omganger glattstrikk og 1 omgang vr (= brettekant). Skift til rundp nr 4 og lys grå melert. Sett et merke i hver side med 97 (107) 117 (127) 137 m til for- og bakstykke.

Strikk glattstrikk til arbeidet måler 17 (18) 19 (20) 21 cm fra brettekanten. Fortsett med mønster etter diagrammet, begynn ved pilen for riktig størrelse i begge sider. Når **diagrammet** er ferdig, måler arbeidet ca 37 (38) 39 (40) 41 cm. Strikk 1 omgang lys grå melert, **samtidig** felles det 10 m i hver side til ermhull (= 5 m på hver side av merkene).

Legg arbeidet til side og strikk ermene.

### ERMENE

Legg opp 51 (53) 55 (57) 59 m med mørk grå på strømpep nr 3,5. Strikk rundt med 4 omganger glattstrikk og 1 omgang vr (= brettekant).

Skift til strømpep nr 4 og lys grå melert. Sett et merke på begynnelsen av omgangen. Når arbeidet måler 6 cm fra brettekanten, økes det 1 m på hver side av merket midt under. Gjenta økningene på hver 2,5. (2,5.) 2. (2.) 2. cm 15 (16) 18 (19) 20 ganger til = 83 (87) 93 (97) 101 m. **Samtidig** når arbeidet måler 27 cm, strikkes mønster etter **diagrammet**. Tell ut fra midt på ermet, hvor diagrammet skal begynne. Etter diagrammet strikkes 1 omgang med lys grå melert, **samtidig** felles det 10 m midt under ermet = 73 (77) 83 (87) 91 m. Legg arbeidet til side og strikk et erme til.

## BÆRESTYKKET

Sett alle delene inn på rundp nr 4 slik: Ene ermet, forstykket, andre ermet og bakstykket = 320 (348) 380 (408) 436 m. Omgangene begynner nå mellom bakstykket og venstre ermet. Sett et merke i hver sammenføyning (= 4 merker). Strikk med lys grå melert til ferdig mål. **Samtidig** på 2. omgang, begynner fellingene til raglan. Strikk 1 m, 2 r sammen, \*strikk til 3 m før neste merke, ta 1 m løs av p som om den skulle strikkes r, 1 r, trekk den løse m over, 2 r, 2 r sammen\*, gjenta fra \*-\* ved hvert merke, strikk til 3 m før omgangen slutter, ta 1 m løs av p som om den skulle strikkes r, 1 r, trekk den løse m over, 1 r. Gjenta raglanfellingene på hver 2. omgang 3 ganger til. Fell av 1 m midt foran (= splitt til glidelås). Klipp tråden, strikk ferdig med glattstrikk fram og tilbake fra midt foran. De 2 ytterste m i hver side strikkes r på alle p. Fortsett raglanfellingene på hver 2. p til det er felt i alt 22 (24) 25 (24) 24 ganger, deretter på hver p 0 (0) 0 (4) 7 ganger.

**NB!** Fra vrangen strikkes 2 vr sammen før merket og 2 vridd vr sammen etter merket.

Sett 7 (8) 9 (10) 11 m på hver side av midt foran på en maskeholder til hals. Fortsett raglanfellingene på hver 2. p 2 (1) 0 (0) 0 ganger og deretter på hver p 3 (5) 8 (8) 8 ganger. **Samtidig** felles det i hver side til halsen på hver 2. p 2 m 1 gang, deretter 1 m til raglanfellingene er ferdige.

## HALSKANT

Bruk lys grå melert og rundp nr 4. Strikk inn alle m (inkl m på maskeholderen foran) og strikk opp ca 5-6 m på hver side av halsfellingene.

Strikk 9 p glattstrikk fram og tilbake (De 2 ytterste m i hver side strikkes r på alle p), **samtidig** på 1. p justeres m-tallet til 84 (88) 92 (96) 100 m.

Skift til mørk grå, strikk 1 p r fra retten og 1 p r fra vrangen (= brettekant). Skift til rundp nr 3,5.

Strikk 10 p glattstrikk til belegg. Skift til lys grå melert og fell av alle m unntatt 4 m i hver side. Disse strikkes videre i glattstrikk og lys grå melert til belegg, til de er like lange som glidelåsen. Fell av.

## MONTERING

Sy i glidelåsen, begynn ca 0,5 cm fra brettekanten øverst i halsen. Brett halskanten dobbel mot vrangen og sy til med løse sting. Sy beleggene over glidelåsen.

Sy opp kantene nederst på ermene og bolen.

Sy sammen under ermene.

## DIAGRAM

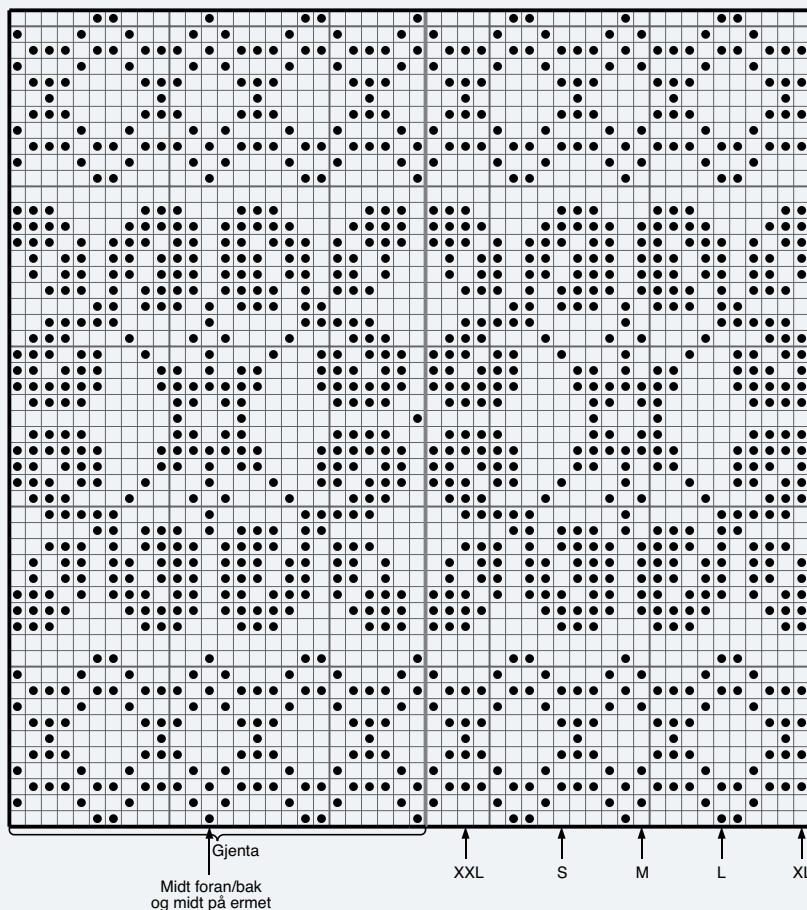

- Lys grå melert 1421
- Mørk grå 1403

# Garn brukt i denne oppskriften



## NATURAL LANOLIN WOOL

100 % ren ny ull  
WOOLMARK-sertifisert garn  
Produsert i EU/Romania

**NATURAL LANOLIN WOOL** er et 4-tråds naturlig ullgarn som ivaretar ullas opprinnelige egenskaper. Det betyr maksimal elastisitet og god varme- og isolasjonsevne selv når plagget er fuktig og vått. Etter farging tilsettes lanolin som er naturlig ullfett som øker ullas selvrensende og vannavstøtende egenskaper. Det gir deg et garn med de beste bruksegenskapene til f.eks. bleiebukser, ullundertøy, sokker og alle typer plagg til sport og fritid.

**Natural Lanolin Wool** er det beste valget til barnhageungen, og er det naturlige valget til kofter og gensere til liten og stor. Bruk **Natural Lanolin Wool** til alt av tilbehør fra votter og vanter til sokker, støvelfôr, luer, skjerf og halsler. **Natural Lanolin Wool** egner seg uansett strikketeknikker fra mønsterstrikk til fine fletter og aranmønster, og alle typer strukturmønster.

Lanolin vaskes gradvis ut av plagget. Vi anbefaler at du da bruker Sonett Ullkur med naturlig lanolin som gjør et utvasket plagg mykt og elastisk igjen. Ved regelmessig bruk av ullkur, tar du vare på ullas beste egenskaper.

**NB!** Husk at du kan strikke med **Natural Lanolin Wool**, **Pure ECO Wool**, **Lerke**, **Falk** og **Pure Lino** etter samme oppskrift. **Natural Lanolin Wool** kan toves.

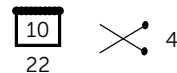

50 gram = ca 100 meter



- Ullvugge 30 °C
- Vrennes før vask
- Bruk vaskemiddel for ull/silke
- Bruk ikke skyllemiddel
- Tørkes flatt



Finnes også i gråblå:

REINROSE GENSER GRÅBLÅ  
DG 368-11

**House of Yarn** er et norsk merkevarehus og totalleverandør av kvalitetsgarn, design og accessoarer til faghandel og kjedebutikker i Norge og Norden.

[houseofyarn.no](http://houseofyarn.no)

# HOUSE *of* YARN



[dustorealpakka.no](http://dustorealpakka.no)



[dalegarn.no](http://dalegarn.no)



[knitathome.no](http://knitathome.no)



[gjestal.no](http://gjestal.no)

## FØLG HOUSE OF YARN OG VÅRE BRANDS PÅ SOSIALE MEDIER



HOUSEOFYARN.NO  
DUSTOREALPAKKA  
DALEGARN.NO  
GJESTALGARN



HOUSEOFYARN\_NORWAY



HOUSEOFYARN

---

FORHANDLERINFORMASJON