



MODELL | 370-18

DALE CORTINA UNISEX GENSER INDIGO

NATURAL LANOLIN WOOL



#dalegarn #DG
#houseofyarn_norway

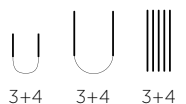



370-18

DALE CORTINA UNISEX GENSER INDIGO



GARN BRUKT I DENNE OPPSKRIFTEN:
NATURAL LANOLIN WOOL
100 % ren ny ull, 50 gram = 100 meter

DESIGN

Bitten Eriksen i 1956

STØRRELSER

XS (S) M (L) XL (XXL)

PLAGGETS MÅL

Overvidde ca	94 (101)	108 (115)	123 (130)	cm
Hel lengde ca	65 (67)	69 (71)	73 (74)	cm
Ermelengde ca	45 (46)	47 (49)	51 (52)	cm eller ønsket lengde

GARNFORBRUK

Mørk indigoblå 1437	9	(10)	11	(13)	14	15	nøster
Natur 1401	3	(3)	3	(4)	4	(4)	nøster

PINNEFORSLAG

Stor og liten rundp og
strømpep nr 3 og 4

STRIKKEFASTHET

22 m glattstrikk på p nr 4 = 10 cm
27 p glattstrikk på p 4 = 10 cm

**Alternativt garn: PURE ECO WOOL, FALK, LERKE,
PURE LINO**

Slik finner du riktig størrelse:

1. Ta mål av et strikkeplagg som passer.
2. Sammenlign målene med oppskriften.
3. Velg størrelse ut fra overvidden på bolen.
4. Lengde på bol og ermer kan du strikke lenger eller kortere ved behov.

**Sjekk strikkefastheten ved å strikke en prøvelapp.
Tell antall m pr 10 cm, har du flere m enn oppgitt,
skift til tykkere p. Har du færre m, skift til tynnere p.**

FORKORTELSER

r = rett, vr = vrang, m = maske,
p = pinne

© House of Yarn AS

Kopiering og publisering av materiale og oppskrifter,
eller bruk av dette i næringsøyemed, er ikke tillatt
uten avtale med House of Yarn AS.

BOLEN

Legg opp 206 (222) 238 (254) 270 (286) m med mørk indigoblå på p nr 3. Strikk 5 (5) 6 (6) 6 (6) cm vrangbord rundt med 1 r, 1 vr. Skift til p nr 4. Sett et merke i hver side med 103 (111) 119 (127) 135 (143) m til for- og bakstykket. Strikk glattstrikk til arbeidet måler 45 (47) 49 (51) 53 (54) cm. Strikk mønster etter diagram **A** over forstykket. Tell ut fra midt foran hvor diagrammet skal begynne. Strikk på samme måte over bakstykket. Videre strikkes mønster etter diagram **B**. Begynn ved pil for valgt størrelse. Strikk videre mønster etter diagram **A** og deretter mønster etter diagram **C**. Fortsett med natur og strikk 1 omgang vr og 5 omganger glattstrikk til belegg. Fell av.

ERMENE

Legg opp 46 (48) 50 (52) 54 (56) m med mørk indigoblå på strømpep nr 3. Strikk 5 (5) 6 (6) 6 (6) cm vrangbord rundt med 1 r, 1 vr. Øk 1 m for alle størrelser på siste omgang = 47 (49) 51 (53) 55 (57) m. Skift til p nr 4. Strikk glattstrikk og øk 2 m midt under ermet på hver 1,5. cm 22 (23) 24 (25) 26 (27) ganger = 91 (95) 99 (103) 107 (111) m. Når arbeidet måler 25 (26) 27 (28) 31 (32) cm eller ønsket lengde, strikkes mønster etter diagram **A**. **NB!** Tell ut fra midt på ermet hvor hvert diagram skal begynne. Fortsett med mønster etter diagram **B**, mønster etter diagram **A** og deretter mønster etter diagram **C**. Vreng ermet og strikk 5 omganger glattstrikk fram og tilbake til belegg. Fell av.

MONTERING

Damp delene lett på vrangen. Merk av ermevidden i hver side. Sy 2 tette maskinsømmer på hver side av merket. Klipp opp mellom sømmene. Brett belegget øverst på bolen mot vrangen og sy løst til. Sy sammen på skuldrene, men la det stå åpent ca 20 (20) 21 (21) 22 (22) cm til halsen. Sy i ermene. Pass på at midten av ermet møter skuldर्सømmen. Sy belegget til over klippekanten.



DIAGRAM A, B, C

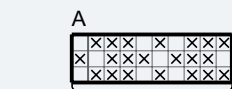

↑ Gjenta
Midt foran/bak



Gjenta

- Natur 1401
- ⊗ Mørk indigoblå 1437

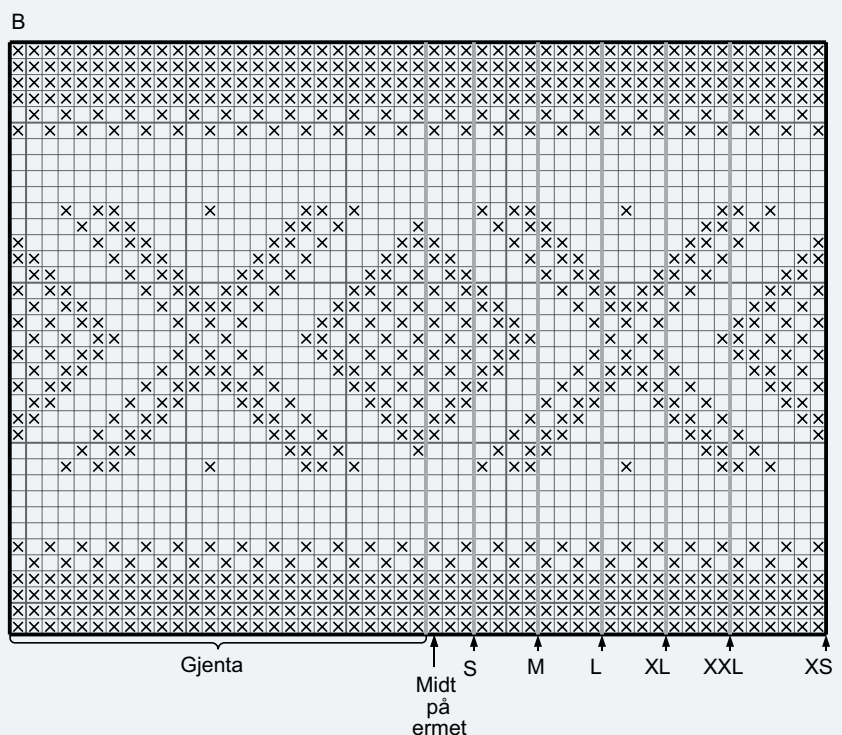

Garn brukt i denne oppskriften



NATURAL LANOLIN WOOL

100 % ren ny ull
WOOLMARK-sertifisert garn
Produsert i EU/Romania

NATURAL LANOLIN WOOL er et 4-tråds naturlig ullgarn som ivaretar ullas opprinnelige egenskaper. Det betyr maksimal elastisitet og god varme- og isolasjonsevne selv når plagget er fuktig og vått. Etter farging tilsettes lanolin som er naturlig ullfett som øker ullas selvrensende og vannavstøtende egenskaper. Det gir deg et garn med de beste bruksegenskapene til f.eks. bleiebukser, ullundertøy, sokker og alle typer plagg til sport og fritid.

Natural Lanolin Wool er det beste valget til barnhageungen, og er det naturlige valget til kofter og gensere til liten og stor. Bruk **Natural Lanolin Wool** til alt av tilbehør fra votter og vanter til sokker, støvelfôr, luer, skjerf og halser. **Natural Lanolin Wool** egner seg uansett strikketeknikker fra mønsterstrikk til fine fletter og aranmønster, og alle typer strukturmønster.

Lanolin vaskes gradvis ut av plagget. Vi anbefaler at du da bruker Sonett Ullkur med naturlig lanolin som gjør et utvasket plagg mykt og elastisk igjen. Ved regelmessig bruk av ullkur tar du vare på ullas beste egenskaper.

NB! Husk at du kan strikke med **Natural Lanolin Wool**, **Pure ECO Wool**, **Lerke**, **Falk** og **Pure Lino** etter samme oppskrift. **Natural Lanolin Wool** kan toves.

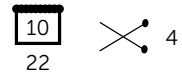

50 gram = ca 100 meter

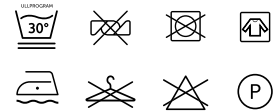

- Ullvugge 30 °C
- Vrenses før vask
- Bruk vaskemiddel for ull/silke
- Bruk ikke skyllemiddel
- Tørkes flatt



House of Yarn er et norsk merkevarehus og totalleverandør av kvalitetsgarn, design og accessoarer til faghandel og kjedebutikker i Norge og Norden.

houseofyarn.no

HOUSE *of* YARN



dustorealpakka.no



dalegarn.no



knitathome.no



gjestal.no

FØLG HOUSE OF YARN OG VÅRE BRANDS PÅ SOSIALE MEDIER



HOUSEOFYARN.NO
DUSTOREALPAKKA
DALEGARN.NO
GJESTALGARN



HOUSEOFYARN_NORWAY



HOUSEOFYARN

FORHANDLERINFORMASJON