



**DALE**<sup>®</sup>  
GARN

HOUSE of YARN

## LUNA LYS- MANSJETTER

MODELL 333-05



**PURE ECO WOOL,  
NATURAL LANOLIN WOOL  
& GULLFASAN**

#DALEGARN #DG  
#HOUSEOFYARN\_NORWAY



# 333.05 LUNA LYSMANSJETTER

## DESIGN

Kari Haugen

## GARN

PURE ECO WOOL 70 % økologisk ull,  
30 % alpakka, 50 gram = ca 112 meter  
NATURAL LANOLIN WOOL  
100 % ren, ny ull,  
50 gram = ca 100 meter  
GULLFASAN 90 % viskose,  
10 % polyamid,  
50 gram = ca 125 meter

## GARNFORBRUK

### Trekk nr 1

PURE ECO WOOL

Klarrød 1224

1 nøste

### Trekk nr 2

NATURAL LANOLIN

WOOL, Mørk grå 1403

1 nøste

### Trekk nr 3

PURE ECO WOOL

Natur 1201

1 nøste

### Trekk nr 4

GULLFASAN

Gull 2633

1 nøste

## PINNEFORSLAG

Strømpep nr 4

## STRIKKEFASTHET

### Trekk nr 1

24 m i mønsterstrikk på p  
nr 4 = ca 10 cm

### Trekk nr 2

20 m i mønsterstrikk på p  
nr 4 = ca 10 cm

### Trekk nr 3

21 m i mønsterstrikk på p  
nr 4 = ca 10 cm

### Trekk nr 4

24 m i mønsterstrikk på p  
nr 4 = ca 10 cm



Trekk nr 1

## TILBEHØR FOR ALLE TREKK

Batteridrevet lys eller kubbelys med  
diameter ca 7- 9 cm

**Sjekk strikkefastheten ved å strikke en prøvelapp.  
Tell antall m pr 10 cm, har du flere m enn oppgitt,  
skift til tykkere p. Har du færre m, skift til tynnere p.**

## FORKORTELSER

r = rett, vr = vrang, m = maske,  
p = pinner

**NB! HUSK BRANNFAREN! BRUK BATTERIDREVNE LYS ELLER  
VÆR NØYE MED Å FJERNE TREKKET I GOD TID FØR LYSET  
BRENNER NED TIL TREKKET.**

## TREKK NR 1

Legg opp 54 m på strømpep nr 4 og strikk mønster etter dia-  
gram **A** rundt. Strikk til arbeidet måler ca 10 cm. Strikk avslut-  
ning av mønsteret og fell av.

## TREKK NR 2

Legg opp 50 m på strømpep nr 4. Strikk mønster etter dia-  
gram **B** rundt. Fell av.

## TREKK NR 3

Legg opp 48 m på strømpep nr 4. Strikk mønster etter dia-  
gram **C** rundt. Gjenta mønsteret til det måler ca 8 cm og hele  
ruter er strikket eller til ønsket lengde.

Strikk avslutningen på mønsteret og fell av.

## TREKK NR 4

Legg opp 56 m på strømpep nr 4. Strikk mønster etter dia-  
gram **D** rundt. Strikk til arbeidet måler ca 11 cm og hele ruter  
er strikket, eller til ønsket lengde.

Fell av.



Fra venstre: Trekk nr 2, trekk nr 3, trekk nr 4 og trekk nr 1

## DIAGRAM A, B, C, D

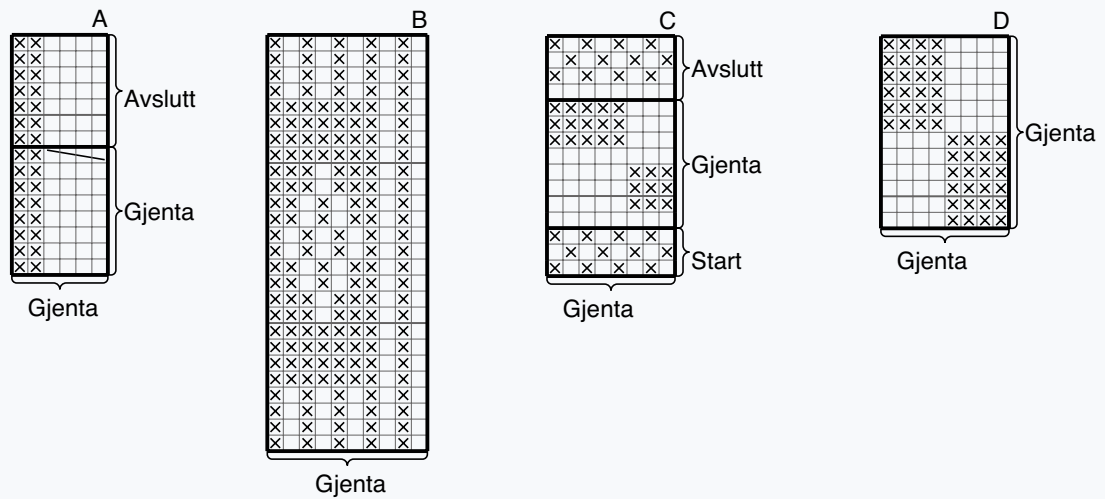

- R på retten, vr på vrangen
- ⊗ Vr på retten, r på vrangen
- ▤ Sett 2 m på hjelpep foran arbeidet, 2 r, strikk m fra hjelpep r

# GARN BRUKT I DENNE OPPSKRIFTEN



**Pure ECO Wool** er et rundspunnet, lett og mykt garn som har beholdt ullas opprinnelige egenskaper. Det betyr maksimal elastisitet og god varme- og isolasjonsevne selv når plagget er vått.

**Pure ECO Wool** passer til alle typer strikkeplagg, og blir like flott uansett strikketeknikk. På grunn av egenskapene anbefales garnet spesielt til baby og barn, og til alle som verdsetter plagg i den aller beste ullkvaliteten. Dette er et garn til både hverdagsplagg og til sportsaktiviteter som stiller høye krav til kvalitet.

Strikkefasthet: 21-22 masker i glattstrikk på pinne nr 4 = 10 cm.

50 gram = ca 112 meter

10  
21-22



50 gram = ca 112 meter



- Ullvugge 30 °C
- Vrenges før vask
- Bruk vaskemiddel for ull/silke
- Bruk ikke skyllemiddel
- Tørkes flatt



**Gullfasan** er et garn i viskose, som er en såkalt regenerert fiber laget av tremasse, og polyamid. Garnet kommer i lekke, metallaktige farger, men er mykt og egner seg supert både til strikking og hekling. Du kan strikke lekke topper i **Gullfasan**. Eller bruk det som effektgarn til kanter, striper og effekt til mønster sammen med andre garntyper.

NB! Hvis du strikker **Gullfasan** sammen med et ullgarn, må plagget vaskes etter vaskeanvisningen til ullgarnet.

Strikkefasthet: 22 masker i glattstrikk på pinne nr 4 = 10 cm.

50 gram = ca 125 meter

10  
22



50 gram = ca 125 meter



- Fintvask 30 °C
- Bruk vaskemiddel for finvask
- Bruk ikke skyllemiddel
- Tørkes flatt



# NATURAL LANOLIN WOOL

100 % ren, ny ull  
WOOLMARK-sertifisert garn.  
Produsert i EU

**Natural Lanolin Wool** er et 4-tråds naturlig ullgarn som ivaretar ullas opprinnelige egenskaper. Det betyr maksimal elastisitet og god varme- og isolasjonsevne selv når plagget er vått. Etter farging tilsettes lanolin som er naturlig ullfett som øker ullas selvrensende og vannavstøtende egenskaper. Det gir deg et garn med de beste bruksegenskapene til f.eks. bleiebukser, ullundertøy, sokker og alle typer plagg til sport og fritid.

**Natural Lanolin Wool** er det beste valget til barnhageungen, og er det naturlige valget til kofter og gensere til liten og stor. Bruk **Natural Lanolin Wool** til alt av tilbehør fra votter og vanter til sokker, støvelfôr, luer, skjerf og halser.

**Natural Lanolin Wool** egner seg uansett strikketeknikker fra mønsterstrikk til fine fletter og aranmønster, og alle typer strukturmønster. Lanolin vaskes gradvis ut av plagget. Vi anbefaler at du da bruker Sonett Ullkur med naturlig lanolin som gjør et utvasket plagg mykt og elastisk igjen. Ved regelmessig bruk av ullkur tar du vare på ullas beste egenskaper.

NB! Husk at du kan strikke med **Natural Lanolin Wool**, Lerke, Falk og Heilo etter samme oppskrift. **Natural Lanolin Wool** kan toves.

Strikkefasthet: 22 masker i glattstrikk på pinne nr 4 = 10 cm.

50 gram = ca 100 meter

10  
22



50 gram = ca 100 meter

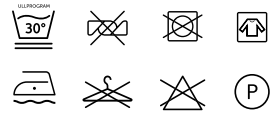

- Ullvugge 30 °C
- Vrenses før vask
- Bruk vaskemiddel for ull/silke
- Bruk ikke skyllemiddel
- Tørkes flatt



**House of Yarn** er et norsk merkevarehus og totalleverandør av kvalitetsgarn, design og accessoarer til faghandel og kjedebutikker i Norge og Norden.

[houseofyarn.no](http://houseofyarn.no)

# HOUSE *of* YARN



[dustorealpakka.no](http://dustorealpakka.no)



[dalegarn.no](http://dalegarn.no)



[knitathome.no](http://knitathome.no)



[gjestal.no](http://gjestal.no)

FØLG HOUSE OF YARN OG VÅRE BRANDS PÅ SOSIALE MEDIER



HOUSEOFYARN.NO  
DUSTOREALPAKKA  
DALEGARN.NO  
GJESTALGARN



HOUSEOFYARN\_NORWAY



HOUSEOFYARN

---

FORHANDLERINFORMASJON